ДЛЯ ТЕБЯ: ИГРА «НАБРОСЬ КОЛЬЦО!»

№8 / 2014

Disney ФЕИ

4 607092 440330 14008

0+

МАСТЕРСКАЯ
Пиратская повязка

КОМИКС
Возвращение домой

Пиратская команда

Давай поближе познакомимся с пиратами!

Джеймс

Новый капитан корабля. Он подло использовал талант феи Зарины, чтобы заполучить волшебную пыльцу.

Форт

Этот улыбчивый пират громко стучит по палубе своей деревянной ногой.

Янг

Свирепый пират из Китая. Терпеть не может фей.

Отыщи всех жучков на корабле!
Сколько их? Впиши сюда цифру.

Оппенгеймер

Щуплый одноглазый пират. Он готовит пиратам еду!

Бонито

Этот силач ненавидит драить палубу и начищать до блеска туфли Джеймса, но в целом вполне доволен пиратской жизнью.

Старборт

Высокий тощий пират, который мечтает полетать на корабле.

Раскрась пирата с мечом и фею Динь-Динь!

ОТВЕТ: На корабле 5 жучков.

Загадки и развлечения

Возвращение домой

Подруги сумели перехитрить пиратов и вернулись в Долину Фей.

Где чья шпага?

У каждой фея своя шпага. Покажи стрелочками, кому какая шпага принадлежит. С первой мы тебе помогли!

1 2 3 4 5 6 7

ОТВЕТ:
Видия – 4,
Иридесса – 5,
Фауна – 7,
Зарина – 6,
Динь – 3,
Серебрянка – 2,
Розетта – 1.

Цвета фейской пыльцы

Зарина вернула подругам таланты, и их наряды снова стали привычного цвета. Посмотри на рисунок вверху и закрась облачко пыльцы рядом с каждой феей в её цвет.

Розетта

Динь

Фауна

Иридесса

Видия

Серебрянка

ОТВЕТ: Розетта – розовый, Динь – зелёный, Фауна – оранжевый, Иридесса – жёлтый, Серебрянка – голубой, Видия – фиолетовый.

Возвращение в Долину Фей (часть 1)

Зарина поменяла таланты фей с помощью разноцветной волшебной пыльцы. Они узнали, что Зарина построила на пиратском острове Волшебное дерево. Но феям не повезло – пираты их схватили.

Зарине была нужна золотая пыльца для того, чтобы поднять в воздух пиратский корабль. Тогда её команда смогла бы попасть в любой уголок мира. Но как только поток золотой фейской пыльцы полился с дерева, Джеймс запер фею внутри фонаря. И заявил, что теперь он настоящий капитан корабля и что он лишь притворялся другом, чтобы воспользоваться её талантом…

Не огорчайся, милая! Просто я оказался умнее тебя, вот и всё!

Зарина ещё никогда в жизни не чувствовала себя хуже, чем теперь.

Другие феи сидели взаперти и думали, что же им делать.

Мы бы не попали в эту клетку, если бы наша фея Цветов не решила кустик вырастить.

Девочки, глядите!

Кроха!

Отлично! Только его не хватало!

Розетта! Он поможет нам отсюда выбраться!

Ты права!

Идея и в самом деле отличная! Розетта подозвала крокодильчика…

Хороший крокодил! Иди к маме! Ты должен стащить нас со стола! Тихонько!

ТРРР!

ААА!
ШМЯК!
Что за дела?
Ха! Попалась!
!
ЗВЯК!
ХВАТЬ!
АААААААЙ!
План сработал, феи оказались на свободе!
Умница Кроха! Мамочка очень довольна тобой!
Хватит вам! Быстрей! Летим отсюда!

Феи направились к Волшебному дереву Зарины, чтобы забрать Голубую Пыльцу.
Поторопись!
Всё! Пыльца у нас!

И вот, когда казалось, что приключения уже закончились...
Верните Голубую Пыльцу!

Или попрощайтесь со своею подружкой!
Ой!

Да-да, капитана Зарину только что отправили в отставку.

Динь не смогла оставить Зарину в руках Джеймса...

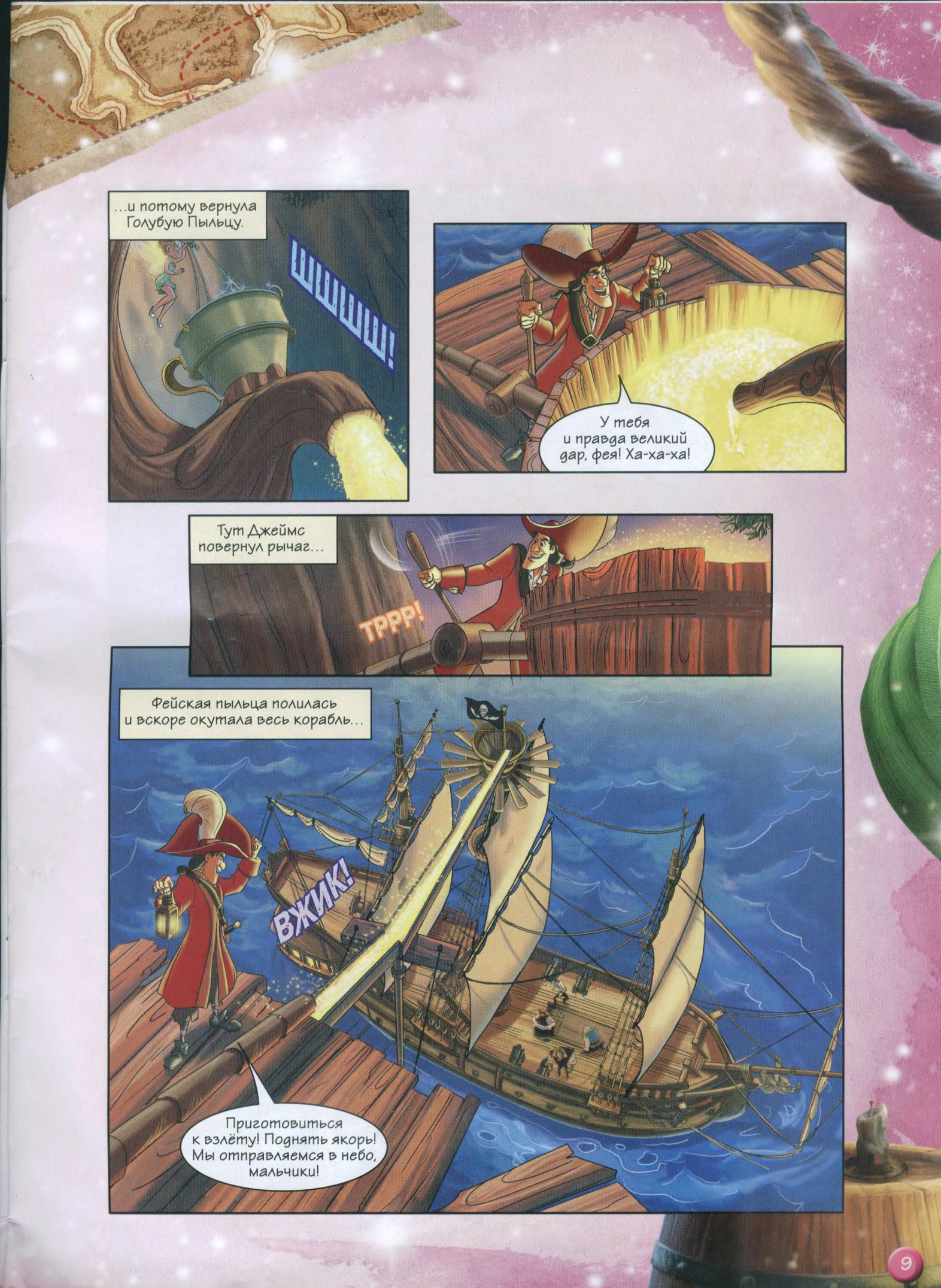
...и потому вернула Голубую Пыльцу.
ШШШШ!
У тебя и правда великий дар, фея! Ха-ха-ха!
Тут Джеймс повернул рычаг...
ТРРР!
Фейская пыльца полилась и вскоре окутала весь корабль...
ВЖИК!
Приготовиться к взлёту! Поднять якоря! Мы отправляемся в небо, мальчики!

И вот корабль полетел!
Заработало!
Мы летим!
Вот здорово!

К ужасу фей, Джеймс схватил Голубую Пыльцу, вспрыгнул на борт и...

...совершил нечто ужасное!
Бон вояж, мини-капитан!
АААХ!

ПЛЮХ!

Неет!

Пиратский корабль улетел, а феи бросились спасать Зарину. Динь раздвинула воду...
ВЖИК!

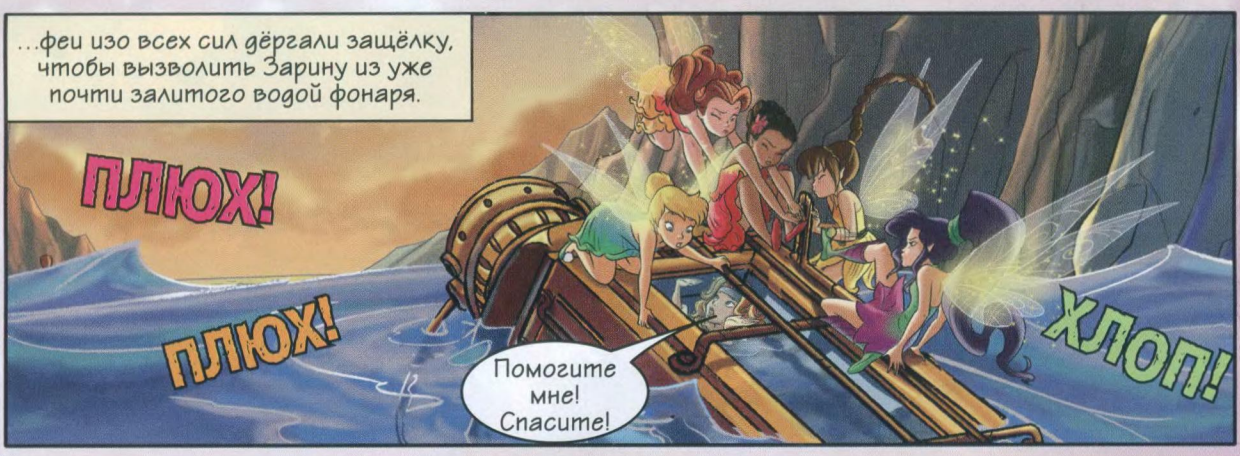

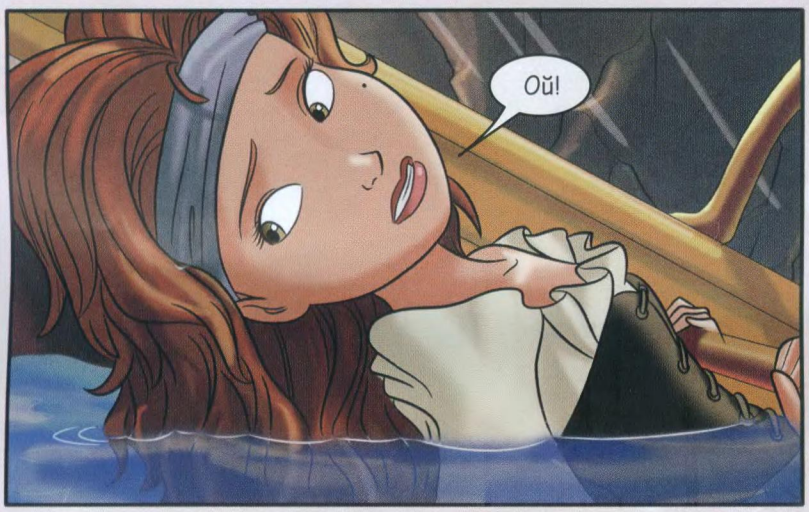

НА СТРАНИЦЕ 20 ТЕБЯ ЖДЁТ ПРОДОЛЖЕНИЕ ИСТОРИИ!

Пираты в жизни

Хочешь узнать всё о том, кто такие настоящие пираты?

© iStockphoto.com/hidesy

Любители приключений

Таинственные клады, дальние моря, паруса, звон шпаг... Вот это настоящая романтика! Само слово «пират» означает «морской разбойник, ищущий счастья». Пираты были и разбойниками, и исследователями одновременно – ведь они проплывали много морских миль на своих судах. Заслуги некоторых из них даже отмечала английская королева! Классическое время пиратов – это 16–18 века, хотя пираты существовали уже во времена Древней Греции! Но особый расцвет пиратства пришёлся на время открытия Америки.

Сокровища пиратов

Распространено мнение, будто пираты закапывали награбленное богатство в подземных тайниках и зачастую больше не возвращались к ним. Тысячи золотоискателей выходили в походы, чтобы найти эти клады, перерывая землю вдоль и поперёк. Но ещё ни один человек не нашёл пиратского клада! «Профессия» пирата сопровождалась огромным риском, и вернуться живым из похода доводилось не каждому. Получив свои заслуженные деньги, пираты их тратили или отсылали семье.

Драгоценный клад

На этих двух страницах спрятаны девять вот таких старинных монет. Сможешь их найти?

Карта

Пираты зарыли свой клад на месте, отмеченном крестом. Расставь буквы в правильном порядке и ты узнаешь, что там за сокровища.

Т А О З О О

В	О	В	О	А	О

ОТВЕТ: Золото.

Фе

Повеселись вм

Фейский круг

Выпиши все розовые буквы по порядку — и узнаешь сокровенное желание пиратов!

албевтгадтеьжпзоимкирму

Пираты хотят

ЛЕТАТЬ

ПО

МИРУ

Придумай свой пиратский флаг!

Пиратские флаги бывают самыми разными, но на них обычно изображены череп и скрещённые кости. Пираты его называли «Весёлый Роджер». А что будет нарисовано на твоём флаге?

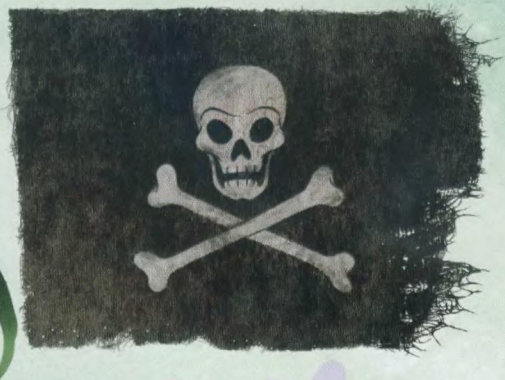

ОТВЕТ: Пираты хотят летать по миру.

-пиратки

с феями и ответь на их вопросы!

Раскрась Зарину так же, как на её цветном портрете!

©2014 Disney

Disney
ФЕИ

Проверка наблюдательности

Что из написанного тут правда, а что нет?
Закрась верные ответы зелёным, а неверные — красным!

а Капитана пиратов зовут Конрад.

б На борту корабля 6 пиратов.

в Джеймс подло обманул Зарину.

г Капитанский кафтан Джеймса зелёного цвета.

д Пираты хотели полететь на Континент.

е Пиратам нужна оранжевая пыльца, чтобы их корабль смог летать.

ж Корабль перевернулся благодаря усилиям Зарины.

з Джеймс оказался в воде вместе с остальной командой.

и Королева Клэрион вернула феям их таланты.

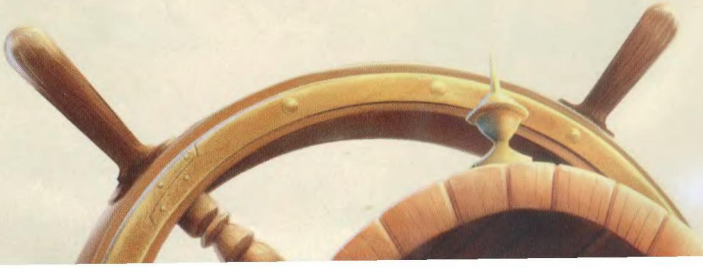

ОТВЕТ:
А. НЕТ.
Б. ДА.
В. ДА.
Г. НЕТ.
Д. ДА.
Е. НЕТ.
Ж. ДА.
З. ДА.
И. НЕТ.

Раскраска

Зарина
рада, что сможет теперь
вернуться домой в Долину Фей.
Раскрась подруг!

Возвращение в Долину Фей (часть 2)

Она размотала канат, и рея обрушилась прямо на Джеймса...
БАМ!
Ой!
И вот уже пыльца у неё в руках.
ВЖЖИК!
ТРРРР!
Она развернула корабль, а потом – перевернула его, чтобы вытрясти оттуда всех пиратов!
ТРЕСЬ!
ТРРР!
Аааа!
ПЛЮХ!

Джеймс потянулся за потоком золотой пыльцы, но не удержался и полетел вниз.
ВЖИК!
Неет!
Однако ему удалось попасть под поток фейской пыльцы...
Дай-ка мне это!
Нееет!
Но Зарина не намерена сдаваться!
ВЖИК!
Джеймсу нужна пыльца...
Ты храбро сражалась, фея. Но всё кончено!
Зарина была отброшена назад.
Пыльца моя! И корабль тоже. Твоему плаванию пришёл конец.

Но из сосуда с Голубой Пыльцой выпала волшебная крупица. Зарина вспомнила, что случилось в Хранилище пыльцы с её браслетом...
О! Не стесняйся, забирай! Это мой тебе дружеский презент!
Нет, ну что ты! Я думаю, тебе нужно всё!
ВЖИК!
И вот, стоило крупинке Голубой Пыльцы коснуться Джеймса, как золотая пыльца, которой он был обсыпан, полилась...
ВЖИК!
Из капли рождается море!
ААА!
После невероятного полёта Джеймс упал в воду, где уже плавала вся его команда. Без пыльцы не летается, а потому пиратам пришлось плыть.
Я вас достану, феи!
План пиратов провалился. Теперь феи были свободны. И с ними была Зарина.
Держи! Динь, верни пыльцу обратно в Долину.
Зарина! Мы не только за пыльцу сражались.

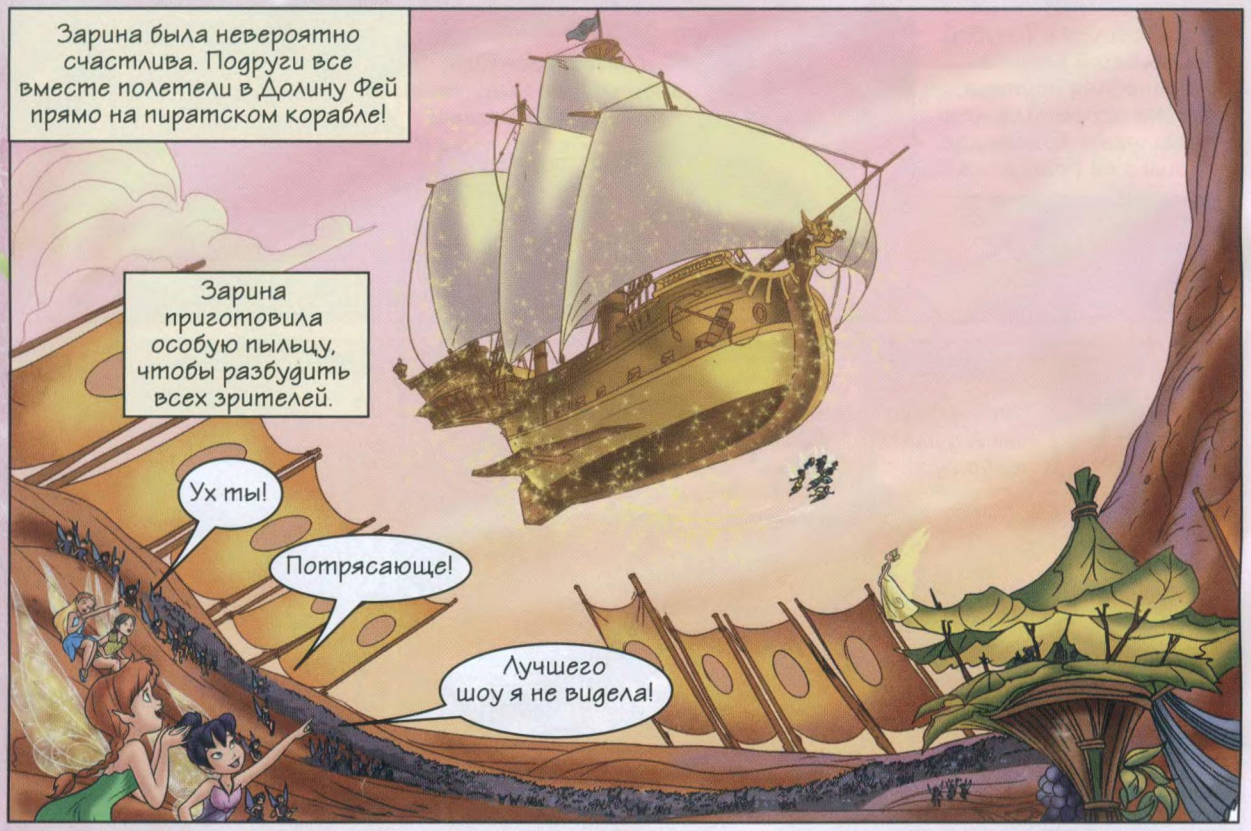
Зарина была невероятно счастлива. Подруги все вместе полетели в Долину Фей прямо на пиратском корабле!
Зарина приготовила особую пыльцу, чтобы разбудить всех зрителей.
Ух ты!
Потрясающе!
Лучшего шоу я не видела!

Королева Клэрион! Мы вернули Голубую Пыльцу!
А она что, куда-то исчезала?

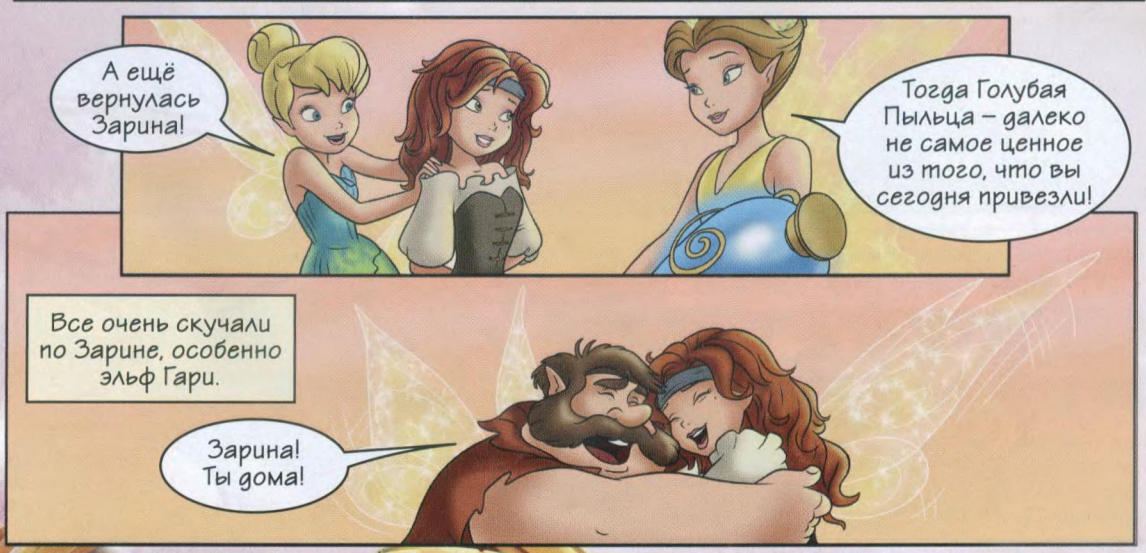
А ещё вернулась Зарина!
Тогда Голубая Пыльца – далеко не самое ценное из того, что вы сегодня привезли!
Все очень скучали по Зарине, особенно эльф Гари.
Зарина! Ты дома!

А Зарина добилась успехов в своих экспериментах с пыльцой.
Она даже вырастила Древо Пыльцы.
Вот оно что? И как же называется твой особый дар?
Алхимия. Алхимия Волшебной пыльцы.
Ну что ж, зрители у нас уже есть...
Зарина приготовила разноцветную пыльцу и вернула подругам их таланты. А потом все они устроили незабываемое представление!
ВЖИК!
Больше всех радовалась сама Зарина. Она наконец-то вернулась домой, к друзьям, которые любили её такой, какая она есть.
Волшебно!
Вот это да!
Конец

Пиратское имя

Пират — одна из древнейших профессий. Чтобы никто не догадался, кто они на самом деле, пираты брали себе необычные прозвища. Выбери себе пиратское прозвище и ты!

Как это сделать:

* Выбери прозвище из таблички А — оно соответствует месяцу твоего рождения.
* Выбери фамилию из таблички Б — она зависит от того, сколько тебе лет.
* Напиши на строчках ниже своё имя, потом прозвище из таблички А, затем фамилию из таблички Б.

Моё пиратское имя: .....

.....

Таблица А

ЯНВАРЬ/ФЕВРАЛЬ Красная борода

МАРТ/АПРЕЛЬ Железная рука

МАЙ/ИЮНЬ Бриллиант

ИЮЛЬ/АВГУСТ Заклинатель попугаев

СЕНТЯБРЬ/ОКТЯБРЬ Деревянная нога

НОЯБРЬ/ДЕКАБРЬ Истребитель

Таблица Б

0–1 ГОД Джексон

2–3 ГОДА Блэк

4–5 ЛЕТ Кидд

5–7 ЛЕТ Барбосса

8–9 ЛЕТ Морган

+10 ЛЕТ Браун

Теперь, когда у тебя есть пиратское имя, нарисуй свой пиратский портрет!

Раскраска

Фауна с Иридессой в пиратских нарядах готовы сражаться! Раскрась их так, как подсказывают цветные точки!

Вот это схватка!

Пираты так просто не сдаются!

Посмотри-ка на эти предметы.
Сможешь найти их на картинке справа?

Когда отыщешь предмет, поставь рядом галочку!

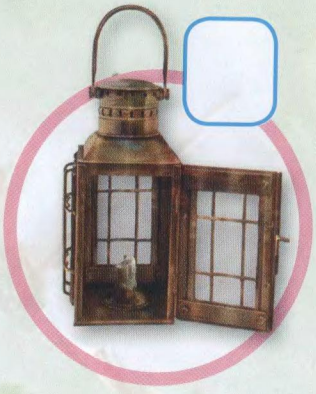

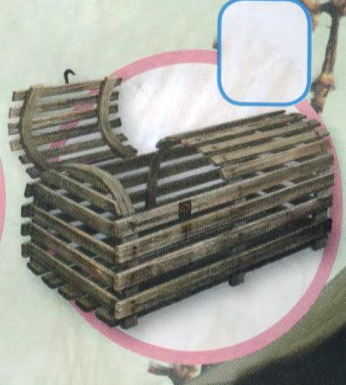

OTBET:

Мастерская Динь

Повязка на глаз

Пиратов часто изображают с чёрной повязкой на одном глазу. Ты тоже сможешь сделать себе такую!

ТЕБЕ ПОНАДОБЯТСЯ:

- чёрный фетр (10 х 10 см)
- розовый фетр (10 х 10 см)
- чёрная резинка (50 см длиной и 5 мм шириной)
- лист бумаги
- ножницы
- клей
- карандаш

1

* Нарисуй на бумаге фигуру, напоминающую половинку луны, 7 см в ширину и 6 см в высоту.
* Вырежи, наложи на чёрный фетр и вырежи по контуру.

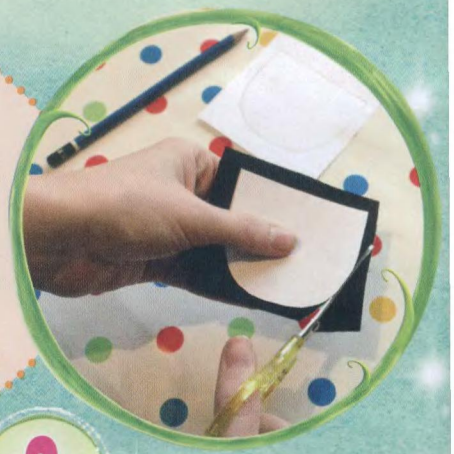

2

* Нарисуй на бумаге сердечко, вырежи. Наложи на розовый фетр и вырежи по контуру.
* Наклей по центру чёрной половинки розовое сердечко.

3

Проделай по углам повязки отверстия.
* Продень в них резинку.
* Свяжи вместе концы резинки. Твоя пиратская повязка готова!

ПИРАТСКАЯ ПОВЯЗКА

Одна из версий гласит, что пираты, идущие ночью в бой, могли закрывать здоровый глаз повязкой, чтобы в случае внезапного ослепления от вспышки или взрыва можно было воспользоваться глазом, уже привыкшим к темноте!

Почта

СВОИ РИСУНКИ И ФОТОГРАФИИ ПРИСЫЛАЙТЕ ПО АДРЕСУ:

РФ 119071, Москва, 2-й Донской пр-д, д. 4, ИД «Эгмонт Россия»

Наш электронный адрес: info@egmont.ru

Арина Валиева, г. Салават, и её рисунок

Екатерина Рубцова, г. Хабаровск, и её рисунок

Екатерина Кирий, г. Волгоград, и её рисунок

ЭГМОНТ

© Disney Enterprises Inc.

Журнал «Феи» № 8 (100), АВГУСТ 2014 г. Название издания на языке оригинала: «Fairies». Издание для досуга. Для детей старшего дошкольного возраста. Для чтения взрослыми детям.
Учредитель ЗАО «Эгмонт Россия Лтд.». Периодичность 1 раз в месяц. Издаётся с апреля 2006 года. Главный редактор периодических изданий Елена Милютенко.
Перевод с английского Татьяны Коробковой. Редактор Мария Орлова. Вёрстка Игоря Харченко. Корректор Галина Казанцева.
Created by Disney Publishing Worldwide Global Magazines.
Печать офсетная. Бумага мелованная. Заказ №14-3715. Тираж 25 000 экз. Подписано в печать 30.06.2014. Дата печати: июль 2014.
Журнал зарегистрирован Федеральной службой по надзору в сфере связи и массовых коммуникаций. Свидетельство о регистрации СМИ: ПИ № ФС 77-34527 от 02.12.2008 г.
Издатель ЗАО «Эгмонт Россия Лтд.». Адрес: 127006 РФ Москва, ул. Долгоруковская, д. 27, стр. 1.
Для корреспонденции: РФ 119071, Москва, 2-й Донской пр-д, д. 4, ИД «Эгмонт Россия». www.egmont.ru, info@egmont.ru
Отпечатано в ЗАО «Алмаз-Пресс»: 123022 РФ Москва, Столярный пер., 3/34. Цена свободная. Размещение рекламы: тел. (495) 933-72-50,
руководитель отдела маркетинга и рекламы Екатерина Устынюк.
Распространение в Республике Беларусь: ООО «РЭМ-ИНФО», г. Минск, пер. Козлова, д. 7г. Тел.: (017) 297-92-75.
Редакция не несёт ответственности за содержание рекламных материалов. Редакция не отвечает на письма и не возвращает рисунков и фотографий.

EAC

Disney ФЕИ

Все приключения Фей в двух томах!

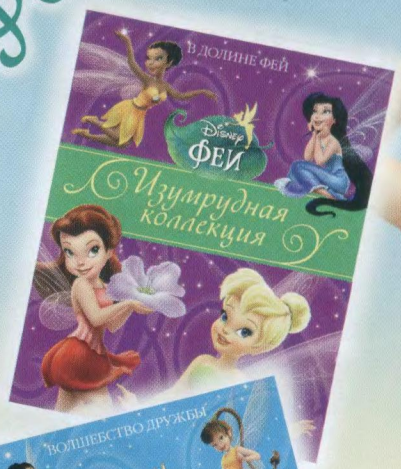

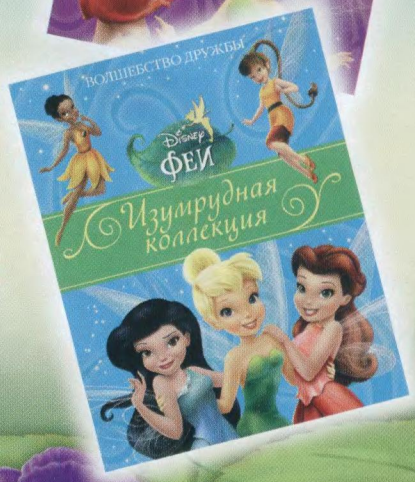

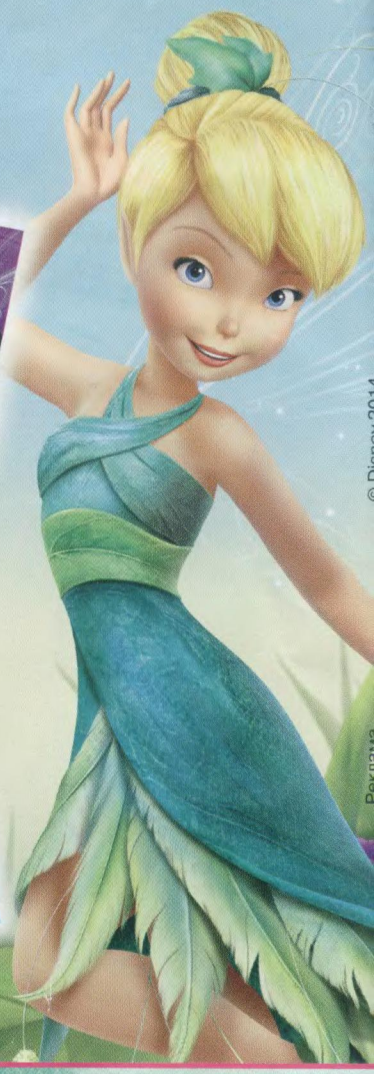

- **Поучительные сюжеты о дружбе, любви и развитии талантов**
- **5 увлекательных сказок в каждой книге**

ЭГМОНТ 0+

© Disney, 2014

В следующем номере:

Подарок для тебя: Набор из 7 блестящих колечек!

Узнай всё о необычном таланте Зарины!

Три новые истории

Мастерская
Шляпа настоящего пирата

Развлечения
Настольная игра

Познавательно
Зачем нужны флаги

Подписные индексы:
по каталогу «Роспечать» — 18208,
«Почта России» — 10911.

В продаже с 15 августа